

Vår 2004

Karakter	#	Proporsjon	Utan f
a	3	0,06	0,07
b	14	0,30	0,33
c	17	0,36	0,40
d	7	0,15	0,16
e	2	0,04	0,05
f	4	0,09	1,00
Total	47	1,00	

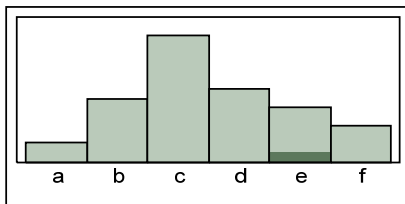

Hausten 2004

Karakter	#	Proporsjon	Utan f
a	2	0,05	0,05
b	7	0,17	0,19
c	14	0,34	0,38
d	8	0,20	0,22
e	6	0,15	0,16
f	4	0,10	
Total	41	1,00	1,00

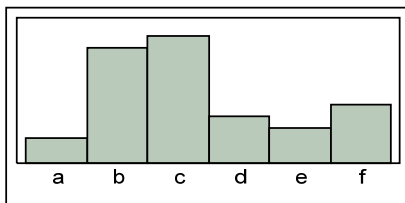

Hausten 2009

Karakter	#	Proporsjon	Utan f
a	2	0,06	0,07
b	10	0,29	0,33
c	11	0,31	0,37
d	4	0,11	0,13
e	3	0,09	0,10
f	5	0,14	1,00
Total	35	1,00	

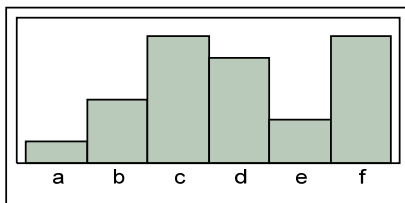

Våren 2010

Karakter	#	Proporsjon	Utan f
a	1	0,04	0,06
b	3	0,13	0,18
c	6	0,26	0,35
d	5	0,22	0,29
e	2	0,09	0,12
f	6	0,26	1,00
Total	23	1,00	

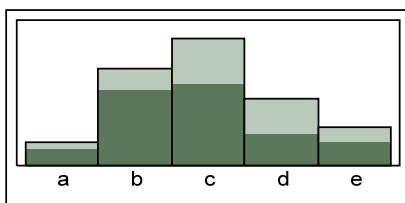

Samla for 2009-2010

Level	Count	Prob
a	3	0,06
b	13	0,28
c	17	0,36
d	9	0,19
e	5	0,11
Total	47	1,00
f	11	

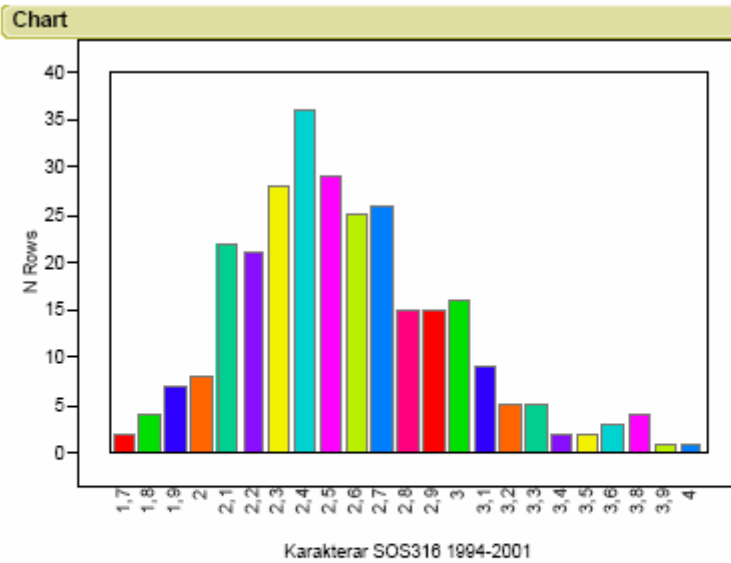

Frekvensfordeling for 286 kandidatar med bestått på eksamen i regresjonskurset 15 kurs i perioden 1994-2001.

Quantiles

100.0%	maximum	4,0000
99.5%		3,9565
97.5%		3,6000
90.0%		3,1000
75.0%	quartile	2,8000
50.0%	median	2,5000
25.0%	quartile	2,3000
10.0%		2,1000
2.5%		1,9000
0.5%		1,7000
0.0%	minimum	1,7000

Kvantilar og kumulativ fordeling for dei same kandidatane. 35% kvantilen er 2.4 og 65% kvantilen er 2.7

CDF Plot

